

HETA 1 CA  
 HCL NR. 5 / 31.07.2024.

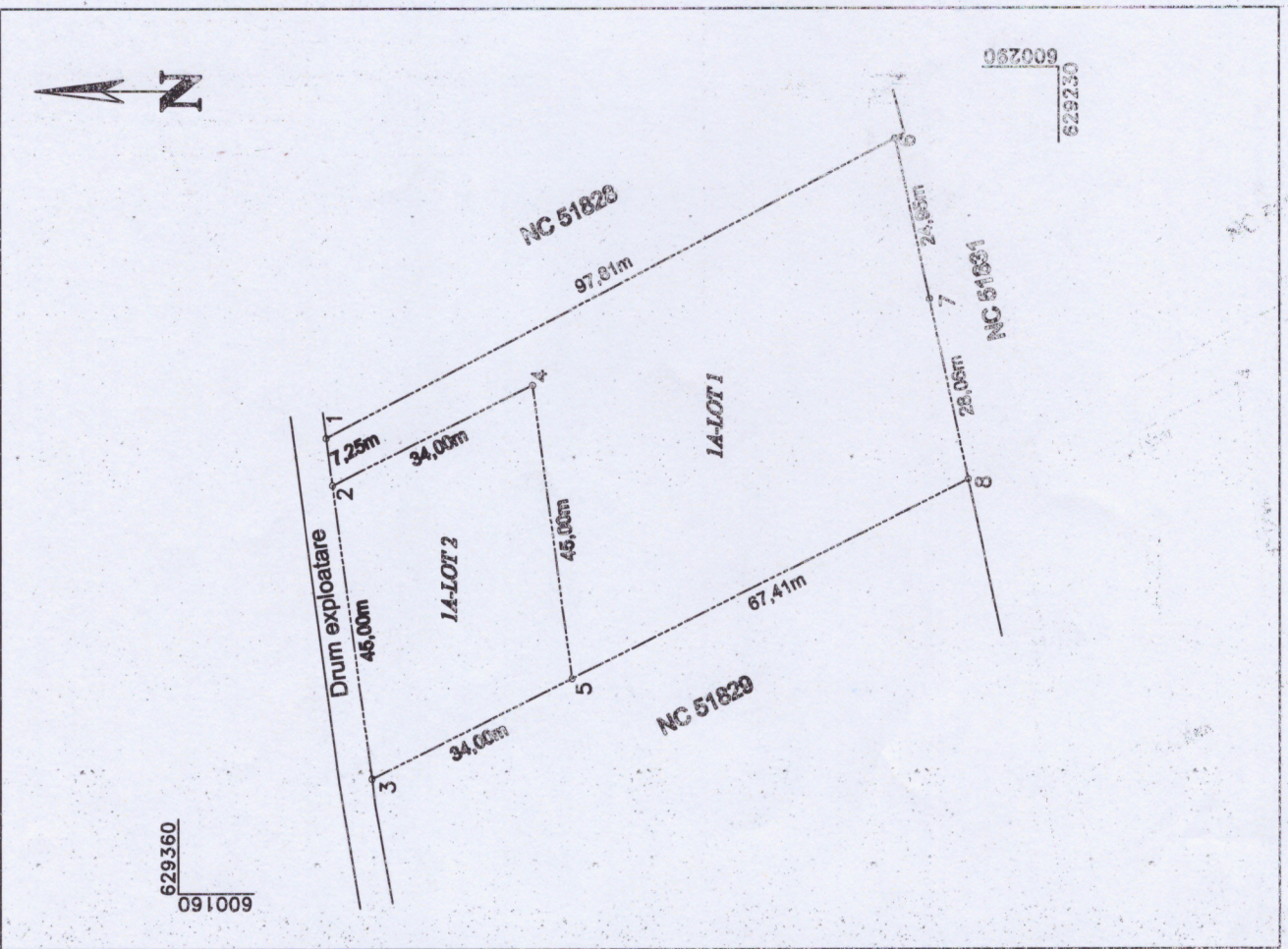

**PLAN DE AMPLASAMENT SI DELIMITARE A IMOBILULUI  
 CU PROPUNERE DE DEZLIPIRE**  
 SCARA 1:1000

Nr.cadastral <b>51840</b>	Suprafata măsurată a imobilului (mp) <b>5000</b>	Adresa imobilului Estravilan com. Baltatesti, serie "La Carion Thronos" jud. Neamt
Cartea Funciara nr. <b>51840</b>		Unitatea Administrativ Teritorială (UAT) <b>BALTAESTI</b>



**Tabel de miscare parcele pentru dezlipire imobii**

Situatia actuala (inainte de dezlipire)		Situatia viitoare (dupa dezlipire)	
Nr. cad	Supraf. teren(m.p.)	Supraf. (m.p.)	Descrierea terenului
51840	5000	3553	A
		1447	A
<b>Total</b>	<b>5000</b>	<b>5000</b>	

Situatia actuala (inainte de dezlipire)		Situatia viitoare (dupa dezlipire)	
Nr. cad	Supraf. teren(m.p.)	Supraf. (m.p.)	Descrierea terenului
51840	5000	3553	Teren cablu de telecomunicatii.
		1447	Teren cablu de telecomunicatii.
<b>Total</b>	<b>5000</b>	<b>5000</b>	

Situatia actuala (inainte de dezlipire)		Situatia viitoare (dupa dezlipire)	
Nr. cad	Supraf. teren(m.p.)	Supraf. (m.p.)	Descrierea terenului
51840	5000	3553	Teren cablu de telecomunicatii.
		1447	Teren cablu de telecomunicatii.
<b>Total</b>	<b>5000</b>	<b>5000</b>	

Inspector  
 Confirma intrarea in posesie a terenului in  
 baza de date integrat  
 si scrierea numarului cadastral

Digitally signed by  
 Ioan-Raducu Radu  
 Date: 2024.01.18  
 11:10:34 +02'00'

Semnatura si paraf  
 Data  
 Stampinga PCN

Confirma obtinerea autorizatiei de construire, constructiile  
 fabricate de constructii caldabile si invecinate  
 sunt in posesia si realizarea din partea  
 DNEI DNEI IANUARIU 2024